

Une larve appelée "NAF TALINE"

Bernard DUBREUIL

▪ Le vendredi 4 mai 1996, je ramène quatre brins de muguet à ma femme. Celle-ci dans le courant de l'après-midi, attire mon attention sur une petite crotte qui dépare une des feuilles et qui semble bouger. Intrigués, nous l'observons à la loupe : Surprise...il s'agit d'une larve dont le dos est recouvert de ses excréments ! Elle ne mesure qu'environ 3 mm et s'active à dévorer la feuille sur laquelle elle se trouve.

▪ Lundi 20 mai, la larve a doublé... Le dépôt camoufflage qu'elle transporte sur son dos, lui aussi ! Elle boulotte en permanence du matin au soir...du soir (peut-être) au matin. Allez savoir pourquoi, la petite bête s'est attirée la sympathie de ma femme qui la baptisée "Naf Taline". Régulièrement, armée d'une loupe, elle vient contempler son "bébé" qui profite bien et je suis devenu responsable de l'apport quotidien en feuilles fraîches.

▪ Jeudi 23 mai, 17H30, je reviens du travail. Ma femme étant absente, Naf Taline est restée seule à la maison. Étonnement... Elle s'est débarrassée de son amoncellement de crottes. Désormais, nue, je peux admirer la couleur nuancée de son corps dodu : ocre jaune/ sienne naturelle, plus ou moins foncée d'ombre brûlée. Elle mesure maintenant 9 mm et a donc triplé en moins d'une semaine. Absent pendant une dizaine de minutes, je la retrouve à mon retour tombée sur la table. Délicatement, je la repose sur le muguet. Dix minutes plus tard, je la sauve de la noyade...dans l'eau du verre contenant le muguet. Cette fois, je commence à m'inquiéter pour son avenir. Aurait-elle décidée de se

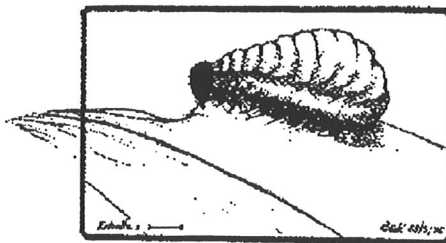

nymphoser dans l'humus qui, évidemment, est absent de notre cuisine ?

▪ Au retour de ma femme, d'un commun accord, nous décidons, pour son bien, de nous séparer de Naf Taline. Après des adieux déchirants entre elle et mon épouse, je la ramène derechef au "Gerstenfeld", lieu-dit forestier, d'où je l'avais arrachée bien involontairement.

▪ S'il vous plaît, vous qui connaissez tant de secrets sur les petites bêtes...dites-nous qui était Naf Taline ?

Un papa encore bouleversé par la séparation
Bernard DUBREUIL

Note de la rédaction

Nous espérons avoir beaucoup de réponses à cette énigme entomologique qui ne me semble pas très compliquée, et ainsi pouvoir répondre à l'attente de cette famille encore explorée par cette séparation si douloureuse. Mais c'est la dure loi de la Vie. Par ailleurs, merci à l'auteur pour la qualité de son texte. Voilà des petits textes comme j'aimerais en recevoir plus pour agrémenter notre revue.

Petite réponse : votre petite protégée d'un moment n'était sans aucun doute que la larve goulue et "cacateuse" de **Crioceris lili**, la petite biche, le criocère du lis, très joli coléoptère rouge vif de la famille des chrysomelidae dont la larve se nourrit de Liliacées, famille botanique dont fait partie le muguet. Cet insecte d'influence méridionale s'est largement répandu sur l'ensemble du territoire et peut occasionner d'importants dégâts sur les lis et le muguet (consommation des feuilles puis des fleurs).

L.G.

larve

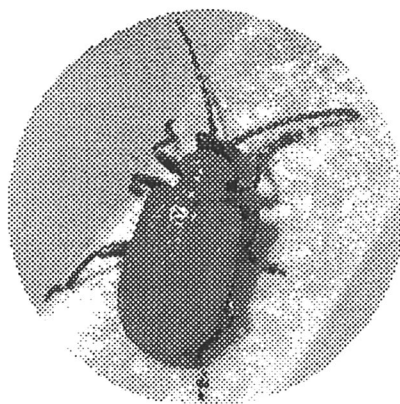

Crioceris lili